

MODULARIO
F. - Cat. S. T. - 315



MINISTERO DELLE FINANZE

Mod. B (Nuovo Catasto Edilizio Urbano)

DIREZIONE GENERALE DEL CATASTO E DEI SERVIZI TECNICI ERARIALI

Lire
20

NUOVO CATASTO EDILIZIO URBANO

(R. DECRETO-LEGGE 13 APRILE 1939, N. 652)

Planimetria dell'immobile situato nel Comune di MANDANICI Via N. Fabrizi

Ditta Coniugi CRIMI AGATINO n.a. Mandanici il 30.XI.1922 e BASSANO MARIA n.a. Mandanici il 18.II.1931

Allegata alla dichiarazione presentata all'Ufficio Tecnico Erariale di MESSINA

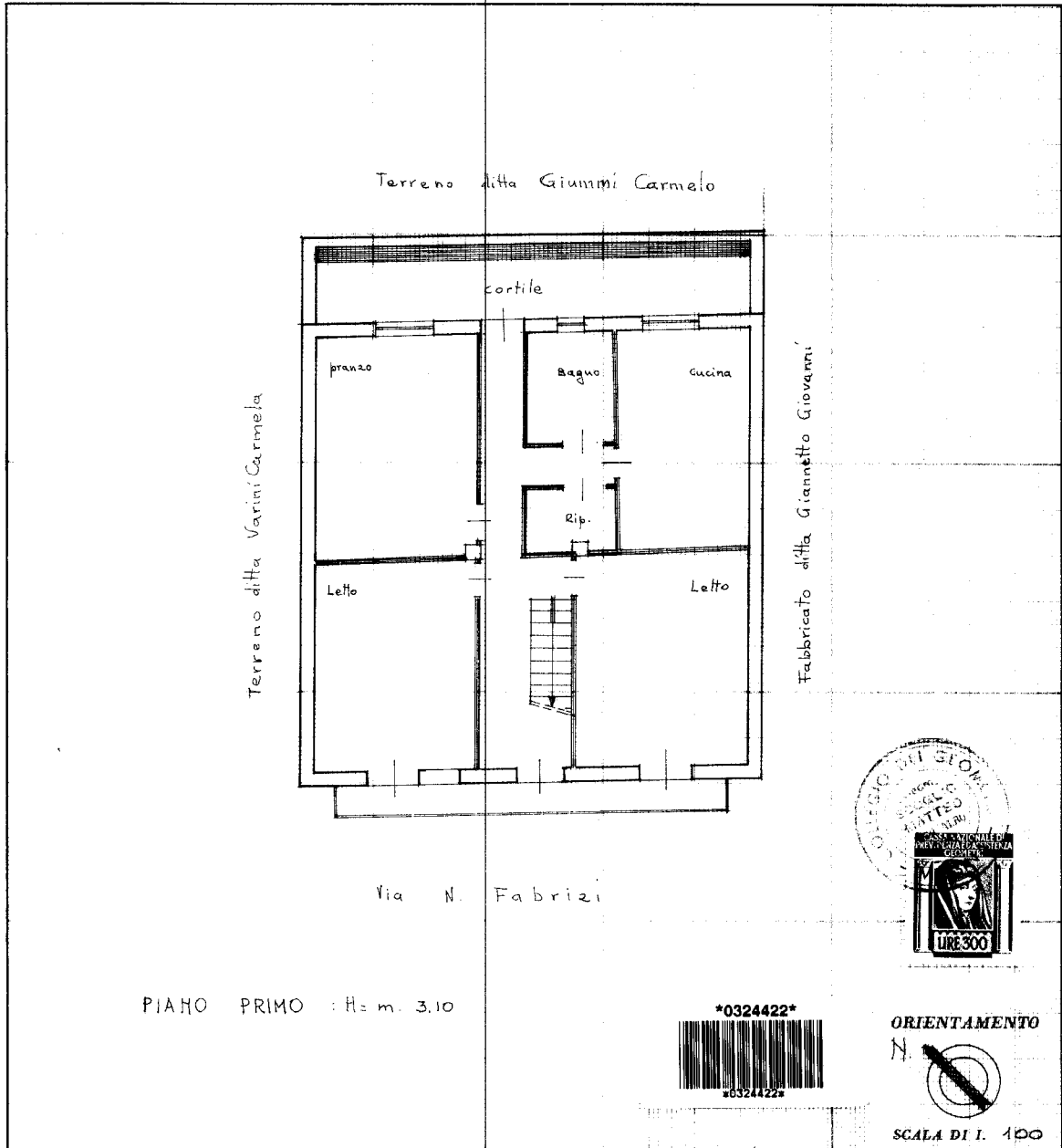

SPAZIO RISERVATO PER LE ANNOTAZIONI D'UFFICIO	
DATA	
PROT. N°	

Compilata dal Geometra
(Titolo, nome e cognome del tecnico)
Matteo Scoglio

Iscritto all'Albo dei Geometri
della Provincia di MESSINA

DATA 16.X.970

Firma: Matteo Scoglio



Catasto dei Fabbricati - Situazione al 18/10/2018 - Comune di MANDANICI (E876) - < Foglio: 9 - Particella: 742 - Subalterno: 2 >
VIA NICOLA FABRIZI piano: 1;

Ultima planimetria in atti